TECHE UDINE

MANOSCRITTI

FONDO PRINCIPALE

Manoscritto n. **P_MSS_2557_048**

Nel Fondo Principale sono confluiti la maggior parte dei lasciti manoscritti pervenuti alla Biblioteca Civica «Vincenzo Joppi» nel corso del tempo: si tratta perciò di un fondo composito nel quale è possibile trovare manoscritti di argomento liturgico, scientifico, giuridico, botanico e altro.

Collocazione:

Biblioteca Civica "Vincenzo Joppi", Udine
https://www.techeudine.it/fondo-principale
https://www.sbhu.it/

Carissimo Nievo!

Padova 16/12 57

Le rimetto le due produzioni da Lei insinuate al Concorso drammatico. Troverà una lettera della Presidenza relativamente all'Invasioni Moderne - produzione che ebbe una menzione onorevole.

Acquistai per di Lei conto anche una copia del Rapporto, e mi presi questa libertà ritenendo che Ella non vorrà rifiutare 2 lire a beneficio del fondo pei premj drammatici.

Ho ritardata la spedizione perchè jeri a sera soltanto lo stampatore portò in ufficio le copie del rapporto stesso.

Il Prof. Serafino Raffaello Minich fu il Relatore - Vedrà dallo stesso come vennero giudicate le di Lei produzioni.

Venne fatto di pubblica ragione il risultato della commissione mediante le Gazzette Uffizjali - Ella potrà vedere quella del 3 corrente di Venezia - non ricordo le date di quelle di Milano e Verona -

Mia moglie gratissima del di Lei ricordo, mi incarica di riverirla - Speriamo che l'appello riformerà la sentenza del primo giudizio a di Lei carico.

Me le protesto con maggiore stima e amicizia.

Obbl.mo
Dr Minich

P. S. Ho stampato io stesso le carte del rapporto per leggerlo

ms 2557/48

Carissimo Nievo!

Padova 16/12 57

Le rimetto le due traduzioni da Lei richiestemi al Concorso Drammatico. Troverà una lettera della Presidenza relativamente all'Invasioni Moderne - produzione che ebbe una menzione Onorevole -

Acquistai per di Lei conto anche una copia del Rapporto, e mi presi questa libertà ritenendo che Ella non vorrà rifiutare a titolo a benefizio del fondo pei premj Drammatici -

Ho ritardata la spedizione perchè jeri a sera soltanto lo stampatore portò in ufficio le copie del rapporto stesso -

Il Prof. Serafino Raffaello Minich fu il Relatore - Vedrà dallo stesso come vennero giudicate le di Lei produzioni -
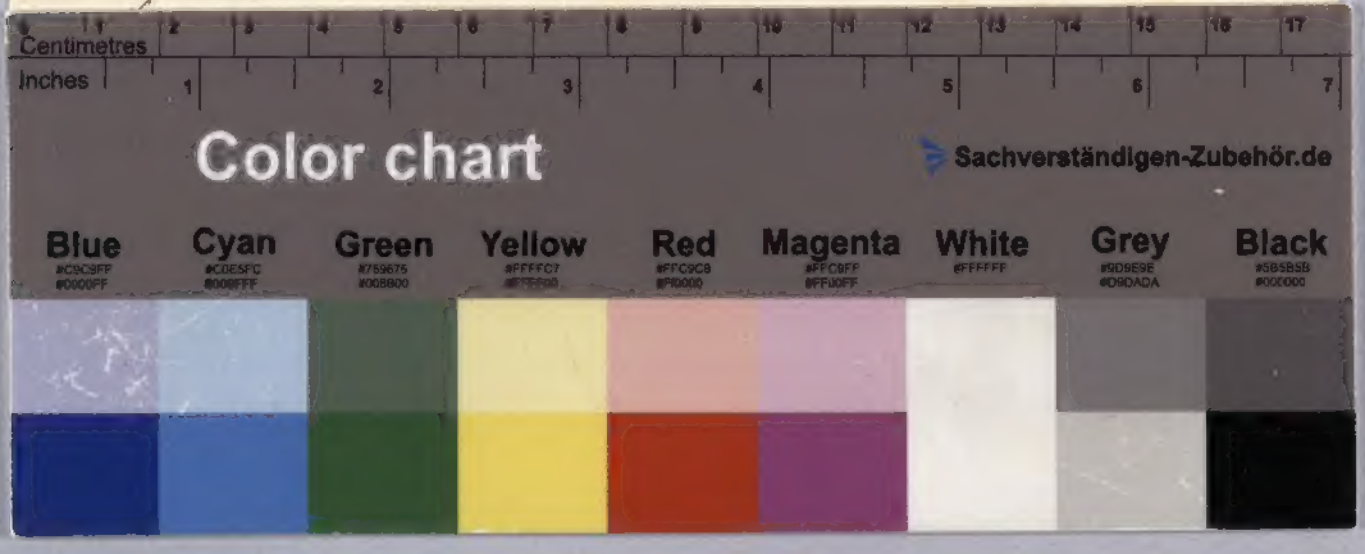
Venne fatto di pubblica ragione il risultato della commissione mediante le Gazzette Uffiziali - Ella potrà vedere quella del 3 corrente di Venezia - non ricordo la data di quelle di Milano